

# Relatório de Gestão 2010

---

## Campus Faculdade de Planaltina

### COMPOSIÇÃO INSTITUCIONAL

#### UNIVERSIDADE DE BRASÍLIA

Reitor: Prof. José Geraldo de Sousa Júnior

Vice-Reitor: Prof. João Batista de Sousa

Decana de Ensino de Graduação: Prof<sup>a</sup> Márcia Abrahão Moura

Decana de Pesquisa e Pós-Graduação: Prof<sup>a</sup> Denise Bomtempo Birche de Carvalho

Decano de Extensão: Prof. Oviromar Flores

Decano de Assuntos Comunitários: Prof. Eduardo Raupp de Vargas

Decano de Administração: Prof. Pedro Murrieta Santos Neto

Decana de Gestão de Pessoas: Gilca Ribeiro Starling Diniz

#### FACULDADE UnB PLANALTINA

Diretor: Prof. Marcelo Ximenes Aguiar Bizerril

Vice-Diretor: Prof. Jean-Louis Le Guerroué

Coordenador do Curso de Gestão do Agronegócio: Prof. Luiz Guilherme de Oliveira

Coordenador do Curso de Gestão Ambiental: Prof. José Vicente Elias Bernardi

Coordenadora do Curso de Licenciatura em Ciências Naturais (Diurno): Prof<sup>a</sup>. Maria de Lourdes Lazzari de Freitas

Coordenadora do Curso de Licenciatura em Ciências Naturais (Noturno): Prof<sup>a</sup>. Elizabeth Maria Mamade da Costa

Coordenadora do Curso de Educação do Campo: Prof<sup>a</sup>. Mônica Castagna Molina

Coordenadora de Pesquisa: Prof<sup>a</sup>. Janaína Deane de Abreu Sá

Coordenador de Extensão: Prof. Luis Antônio Pasquetti

## Corpo Docente

Alex Fabiano Cortez Campos  
Alexandre Luís Parize  
Alice Melo Ribeiro  
Ana Cláudia Farranha Santana  
André Luiz Marques Serrano  
Andréa de Oliveira Gonçalves  
Anete Maria de Oliveira  
Anna Izabel Costa Barbosa  
Antônio Felipe Couto Júnior  
Antônio Isidro da Silva Filho  
Antônio Luiz de Melo  
Armando de Mendonça Maroja  
Bernhard Georg Enders Neto  
Carlos Henrique Marques da Rocha  
Carlos José Sousa Passos  
Carlos Tadeu Carvalho do Nascimento  
Cleilton Rocha Alces  
Cynara Caroline Kern Barreto  
Danilo Arruda Furtado  
Delano Moody Simões da Silva  
Donária Coelho Duarte  
Dulce Maria Sucena da Rocha  
Eliane Mendes Guimarães  
Eliete Ávila Wolff  
Elizabeth Maria Mamede da Costa  
Fábio Ferreira Monteiro

Fernanda Regina Nascimento  
Flávia Nogueira de Sá  
Flávio Murilo Pereira da Costa  
Gabriela Bielefeld Nardoto  
Gilvânia Coutinho Silva Feijó  
Helana Célia de Abreu Freitas  
Ivan Ferreira da Costa  
Jair Reck  
Janaína Deane de Abreu Sá Diniz  
Jean-Louis Le Guerroué  
João Batista Pereira de Queiroz  
José Eduardo Castilho  
José Vicente Elias Bernardi  
Juarez Martins Rodrigues  
Juliana Eugênia Caixeta  
Lais Maria Borges de Mourão Sá  
Livia Penna Firme Rodrigues  
Louise Brandes Moura Ferreira  
Ludgero Cardoso Galli Vieira  
Luís Antonio Pasquetti  
Luiz Fabrício Zara  
Luiz Guilherme de Oliveira  
Marcelo Ximenes Aguiar Bizerril  
Marco Aurélio Alves Barbosa  
Maria de Lourdes Lazzari de Freitas  
Mariana Malard Sales Andrade  
Mauro Eduardo Del Grossi

Mônica Castagna Molina  
Mônica Celeida Rabelo Nogueira  
Olgamir Amância Ferreira  
Paulo Augusto Pettenuzzo de Britto  
Paulo Eduardo de Brito  
Philippe Pomeier Layrargues  
Poliana Dutra Maia  
Rafael Litvin Villas Bôas  
Rafaela Carareto  
Regina Coelly Fernandes Saraiva  
Reinaldo José de Miranda Filho  
Renata Aquino da Silva de Souza  
Renata Cardoso de Sá Ribeiro Razuck  
Ricardo Toledo Neder  
Roberto Goulart Menezes  
Rodrigo Miloni Santucci  
Rogério César dos Santos  
Rômulo José da Costa Ribeiro  
Rosineide Magalhães de Souza  
Sérgio Sauer  
Susanne Tainá Ramalho Maciel  
Tamiel Khan Baiocchi Jacobson  
Tânia Cristina da Silva Cruz  
Wanessa de Castro  
Wesley Well Vicente Bezerra

## Corpo Técnico-Administrativo

Adhemar José Guimarães – Contador

Aline Ione Miranda do Nascimento de Carvalho – Assistente Social

Allan Felix de Sousa e Silva – Estagiário

Aquiles Avelino dos Santos Costa - Motorista

Ariel Moreira Pontes – Estagiário

Aristides Álvares Dourado Júnior – Técnico em Assuntos Educacionais

Bárbara Letícia Rodrigues Gomes - Bibliotecária

Borban Jovanovic – Estagiário

Bruno Nascimento Ledes Cardona – Técnico em Informática

Caio Marcos Campos Caldeira – Estagiário

Carla Albuquerque de Souza – Técnico de Laboratório

Daiane Ricarda de Melo – Estagiária

Diana de Jesus Oliveira Pinheiro – Secretária Executiva

Domingos Anacleto Sousa – Chefe do Posto SAA

Erivan Cortez de Lira – Recepcionista

Fábio Teles Costa – Técnico de Laboratório

Gabriela Vieira Braga – Estagiária

Hudson Brígido – Assistente do Posto SAA

Ivonaldo Vieira Neres – Assistente em Administração

Jaciane Lopes Pereira – Estagiária

Jacylene Cecília Rodrigues – Estagiária

Jhenifer Espíndola dos Santos - Secretária

Joaquim Augusto Souza de Oliveira – Assistente da Direção

José Carlos de Souza Rezende – Administrador Predial

José Carlos Vieira dos Santos – Técnico em Informática

José de Souza Medeiros Filho – Estagiário

Juliana Dias dos Reis – Estagiária

Juliana Oliveira de Carvalho – Estagiária

Kelli Adriane de Carvalho Delgado – Administradora

Larissa Moura e Silva Oliveira Hoffmann - Estagiária

Leandro de Oliveira Evangelista – Assistente em Administração

Leidiane Batista de Oliveira – Estagiária

Lourenço Rodrigues dos Santos – Auxiliar de Laboratório

Luciano Ribeiro de Araújo – Técnico de Laboratório

Luiza da Silveira Dutra Bandeira – Estagiária

Márcio Antônio Pereira da Silva – Assistente da Biblioteca

Martha Fellows Dourado – Estagiária

Neide Fernandes Ribeiro – Assistente Social

Paulo de Sá Coutinho – Técnico em Eletrotécnica

Pedro Ferreira de Andrade - Administrador

Pedro Jezu de Andrade e Souza – Auxiliar Operacional

Rafaela Coelho Dyna – Estagiária

Rayanna Cabral Guimarães – Estagiária

Renata Esteves Ribeiro - Agrônoma

Ricardo Ferreira de Sousa – Estagiário

Ricardo Ribeiro da Silva - Cozinheiro

Rogério Luiz Alves dos Santos - Administrador

Tayrone Medeiros Rolim – Estagiário

Thiago Magalhães Pereira de Souza - Psicólogo

Viviane Batista de Oliveira - Químico

Wallace de Souza Bezerra – Estagiário

## **Missão**

Dentro da Missão Institucional da UnB de produzir, integrar e divulgar conhecimento, a Faculdade UnB Planaltina tem, dentre seus princípios norteadores, a missão de oferecer uma formação profissional comprometida com a realidade regional, para resgatar e valorizar sua cultura, identificar seus problemas socioeconômicos e apontar as possíveis soluções.

## **Grupo de trabalho responsável da elaboração do relatório de gestão 2010**

Prof. Marcelo Ximenes Aguiar Bizerril - Diretor

Prof. Jean-Louis Le Guerroué – Vice-Diretor

Joaquim Augusto Souza de Oliveira – Assistente da Direção

Kelli Adriane de Carvalho Delgado – Administradora

Leandro de Oliveira Evangelista – Assistente de Administração

Rogério Luiz Alves dos Santos - Administrador

Pedro Ferreira Andrade - Administrador

## **Faculdade UnB Planaltina**

Endereço:

Campus Planaltina, Área Universitária n. 1, Vila Nossa Senhora de Fátima,

CEP: 73.345-010 - Planaltina-DF

Telefone: 61- 3488-8002 / 3488-8007

Telefax: 61 – 3488-8013

Correio eletrônico: [fup@unb.br](mailto:fup@unb.br)

Sítio: <http://www.unb.br/fup>

## Apresentação

A Equipe da Faculdade de Planaltina apresenta o Relatório de sua Gestão do Exercício de 2010.

Foi um ano de continuidade dos Projetos iniciados nos exercícios anteriores. Após a inauguração da expansão da UEP/Unidade de Ensino e Pesquisa, com 22 salas para professores e 6 laboratórios, comportando, ainda, toda parte administrativa do *Campus*, o destaque de 2010 foi a conclusão da obra da UAC/Unidade Acadêmica, que será inaugurada em 17 de março de 2011. O maior empreendimento da UnB Planaltina comportará um complexo de salas de aula, laboratórios, biblioteca e auditório com 2 andares, ocupando cerca de 4 mil m<sup>2</sup> ao lado do Parque Sucupira.

Visando a adequação ao ambiente de trabalho e ao atendimento das demandas dos 5 cursos, com ingresso anual em torno de 400 estudantes, mais as atividades de pesquisa e extensão, houve necessidade de ampliação do quadro de pessoal docente e técnico-administrativo. Assim, em 2010 ingressaram na FUP 12 professores, totalizando 78 docentes e 9 técnico-administrativos, totalizando 31 servidores. Foram contratados também 16 estagiários de graduação e 2 técnicos em tecnologia da informação. Ainda não é a composição ideal para o enorme volume de serviço demandado pelas atividades desenvolvidas, mas foi um implemento considerável.

Houve dificuldade no desenvolvimento e conclusão das metas planejadas para 2010, em virtude da greve dos servidores da Universidade de Brasília, que durou aproximadamente 2 meses (professores) e 6 meses (técnico-administrativos), com reajuste do calendário acadêmico. Mas as dificuldades não inviabilizaram os principais programas e projetos da Faculdade UnB Planaltina. A superação dos obstáculos foi resultante do aproveitamento das competências de professores, servidores técnico-administrativos e estudantes que compõem a força de trabalho do campus, em conjunto com a comunidade. Nossa gestão destaca-se por uma política de tomadas de decisões em conjunto e um envolvimento e comprometimento de todos, não apenas com os cursos em que prioritariamente atuam, mas com toda a Faculdade.

## Objetivos Gerais 2010

O PDI elaborado no final de 2009 considerava os seguintes objetivos para 2010:

- Desenvolver e integralizar os cursos de graduação da FUP
- Construir infra-estrutura de convivência, acadêmica e administrativa.
- Atualizar e manter o acervo da Biblioteca
- Criar e manter novos cursos de graduação
- Criar e manter cursos de pós-graduação *stricto sensu*
- Criar e manter cursos de pós-graduação *lato sensu*
- Participar de atividades acadêmicas e científicas no Distrito Federal e em outros estados
- Realizar programas de extensão, inclusive com a alocação de recursos financeiros



- Elaborar o regimento e as normas internas da FUP
- Participar de Eventos Científicos
- Mobiliar salas de aulas, salas de docentes, secretaria, laboratórios e auditório da FUP
- Contratar recursos humanos técnico-administrativo
- Contratar recursos humanos docente
- Realizar eventos acadêmicos e científicos
- Ampliar a frota de veículos da FUP
- Divulgar as atividades desenvolvidas na FUP
- Capacitar 100% da força de trabalho da FUP



## Metas atingidas em 2010:

Realização de vestibular/PAS:

Curso	Vestibular		Vestibular		PAS	Vestibular		PAS	Vestibular		PAS	Vestibular		PAS
	1º/2006	2º/2006	1º/2007	2º/2007	2007	1º/2008	2º/2008	2008	1º/2009	2º/2009	2009	1º/2010	2º/2010	2010
Ciências Naturais Diurno	40	23	40	17	1	40	35	20	40	22	20	20	22	3
Ciências Naturais Noturno	-	-	-	-	-	-	41	-	24	32	2	20	16	6
Gestão Ambiental	-	-	-	-	-	-	40	-	41	39	19	20	25	13
Gestão do Agronegócio	30	33	41	30	8	41	42	19	40	40	20	20	25	8
Educação do Campo*	-	-	61	-	-	50	-	-	60	-	-	-	55	-

\* entrada somente por vestibular

\*\* vestibular ainda não realizado



**Demanda - candidato/vaga**

	Univ	cotas	Univ	cotas	Univ	cotas	Univ	cotas	Univ	cotas	Univ	cotas	Univ	cotas	Univ	cotas	Univ	cotas	Univ	cotas
Curso	1º/2006		2º/2006		1º/2007		2º/2007		1º/2008		2º/2008		1º/2009		2º/2009		1º/2010		2º/2010	
<b>Ciências Naturais Diurno</b>	17,88	8,33	5,09	2,00	7,65				7,72	8,25	3,50	3,25	5,56	5,50	1,16	1,00	5,69	3,75	2,63	1,63
<b>Ciências Naturais Noturno</b>	-		-		-	-	-	-	-	-	2,88	3,63	5,00	3,50	2,56	1,88	6,88	6,50	2,25	2,00
<b>Gestão Ambiental</b>	-		-		-	-	-	-	-	-	7,75	5,50	9,19	6,25	4,63	2,88	11,25	8,00	3,66	3,00
<b>Gestão do Agronegócio</b>	21,93	7,17	7,06	1,63	8,60				8,41	8,88	4,34	3,88	6,06	4,05	2,53	3,00	8,00	7,25	2,40	1,50
<b>Educação do Campo</b>	-	-	-	-	-	-	-	-	-	-	-	-	-	-	-	-	-	-	0,92	-

- Realização de Atividades de Campo com pernoite fora do Distrito Federal, Visitas Técnicas de um dia de duração no âmbito das disciplinas ofertadas na FUP e Projetos de Pesquisa:

Atividades Realizadas		
Saídas de Campo relacionadas às disciplinas	Visitas Técnicas relacionadas às disciplinas	Saídas de Campo relacionadas aos Projetos de Pesquisa
40	24	5

- Participação dos Servidores da FUP em congressos científicos:

Participação de Docentes em Congressos Científicos	
Nacionais	Internacionais
12	19

- Apoio financeiro para participação em eventos científicos e transporte de estudantes por meio do ônibus da FUP para eventos científicos relacionados:

Participação de discentes em 7 (sete) Eventos Científicos	
Apoio Financeiro	Transporte
-	80

- Atividades de Extensão 2010
- Atividades da Semana de Extensão 2010

- Estrutura Acadêmica:

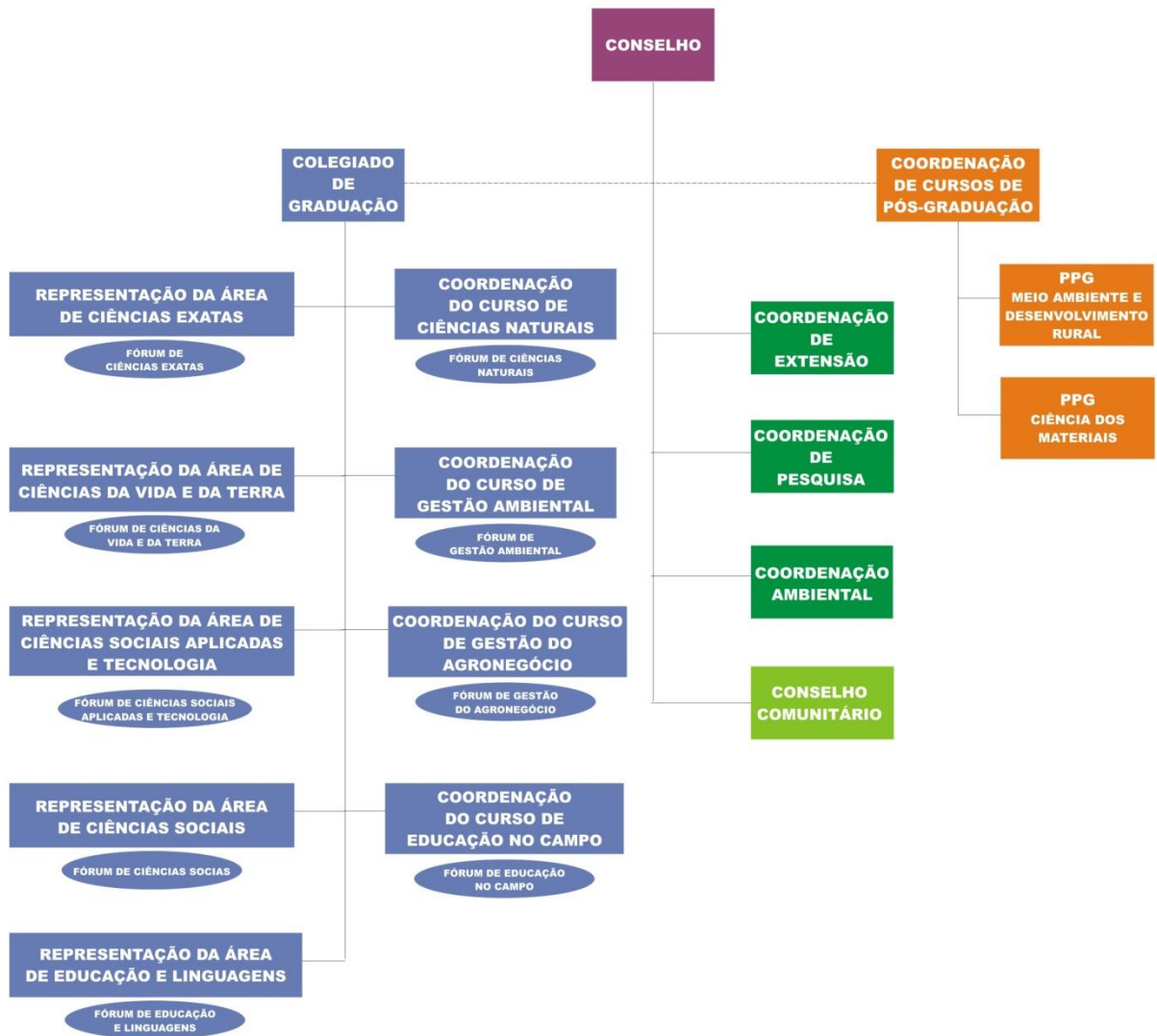



- Estrutura Administrativa:

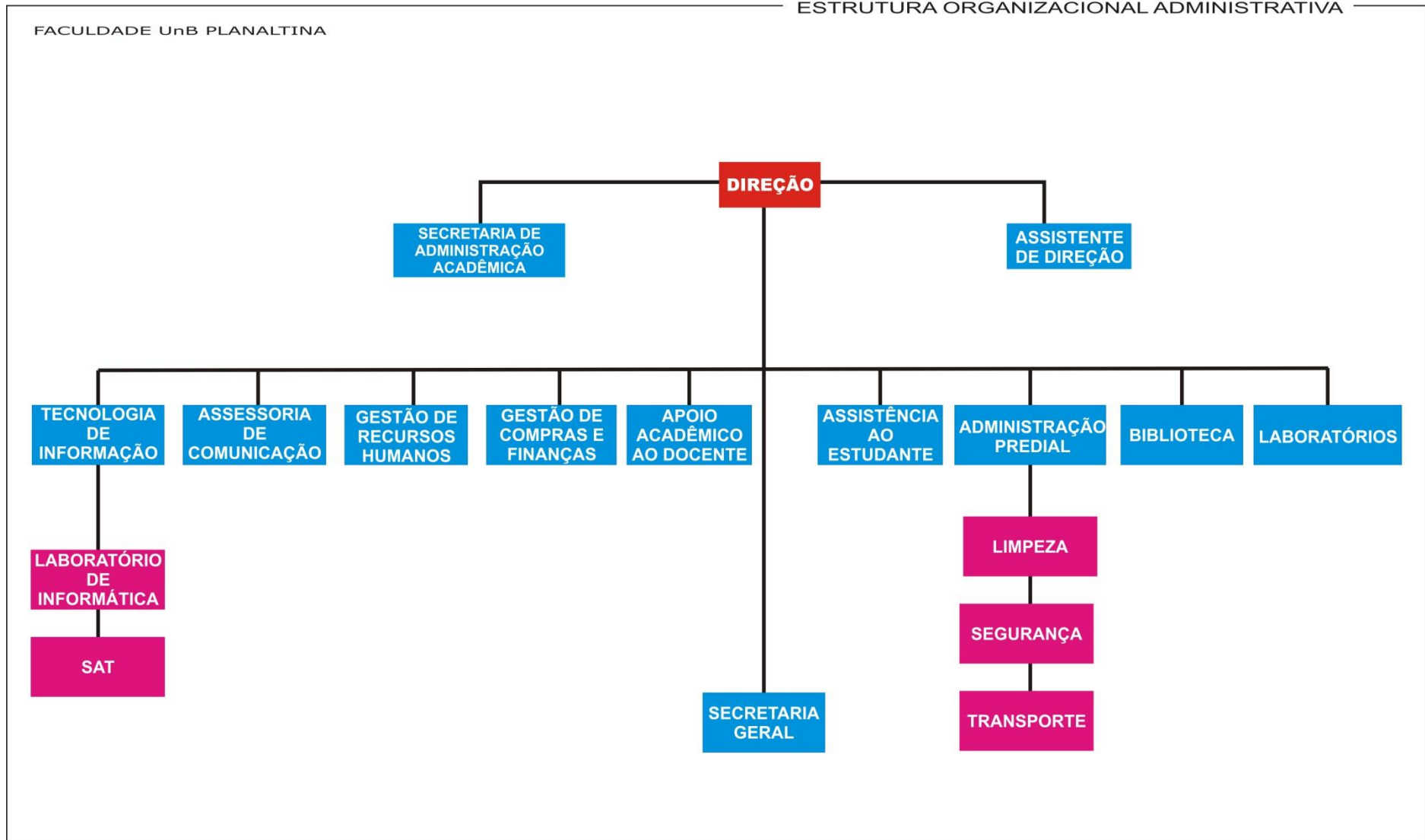





- Concursos realizados em 2010:

ÁREA	EDITAL	CANDIDATOS HABILITADOS
ADMINISTRAÇÃO	508/2010	ADJUNTO: 1º) <b>Ana Cláudia Farranha Santana;</b> 2º) Mário Lúcio de Ávila ASSISTENTE: 1º) Karim Marini Thome; 2º) Carolina Lopes Araujo; 3º) Luciana de Oliveira Miranda Gomes.
AGROECOLOGIA	474/2010	ADJUNTO: 1º) Antonio de Almeida nobre Junior 2º) Tatiany Elizabeth Barata Pereira ASSISTENTE: 1º) Manuela Franco de Carvalho Pereira 2º) Claudia de Souza
CONTABILIDADE	472/2010	ASSISTENTE: 1º) William Santana;
ECONOMIA	95/2010	NÃO HOUVE CANDIDATO HABILITADO
ECONOMIA DO DESENVOLVIMENTO	509/2010	ADJUNTO: 1º) Gil Célio de Castro Cardoso; 2º) Edmilson de Jesus Costa Filho. ASSISTENTE: 1º) <b>André Luiz Marques Serrano</b>
EDUCAÇÃO	475/2010	ADJUNTO: 1º) Maria Emília Gonzaga; ASSISTENTE: 1º) Gláucia Marcondes Vieira; 2º) Amanda Marina Andrade Medeiros.
ENGENHARIA DE PRODUÇÃO AGROINDUSTRIAL	487/2010	ADJUNTO: 1º) Vânia Ferreira Roque Specht; 2º) Delvio Sandri
ENGENHARIA FLORESTAL	511/2010	ADJUNTO: 1º) Alexandre Nascimento de Almeida 2º) Potira Meirelles Hermuche 3º) Benicio de Melo Filho ASSISTENTE: 1º) Luciana de Paiva Luquez
ENSINO DE CIÊNCIAS	476/2010	ADJUNTO: 1) Alessandra Aparecida Viveiro 2) Viviane Aparecida da Silva Falcomer 3) Felix Gonçalves de Siqueira ASSISTENTE: 1) Claudio Luiz Nobrega Pereira
ENSINO DE FÍSICA	473/2010	ASSISTENTE: 1º) Franco de Salles Porto

FILOSOFIA	483/2010	ADJUNTO: 1º) Paulo Petronílio Correia; ASSISTENTE: 1º) Juliana de Orione Arraes Fagundes
FÍSICA DA MATÉRIA CONDENSADA	484/2010	ADJUNTO: 1º) Ismael Victor de Lucena Costa; 2º) Leonardo Luiz e Castro.
GENÉTICA	282/2010	ADJUNTO: 1º) Renato Caparroz; 2º) Tatiana Barbosa Rosado
GEOPROCESSAMENTO	281/2010	ASSISTENTE: 1º) Antonio Felipe Couto Junior 2º) Clausio Tavares Viana Teza
PSICOLOGIA DO DESENVOLVIMENTO	510/2010	ADJUNTO: 1º) Cynthia Bisinoto Evangelista de Oliveira 2º) Fabricia Teixeira Borges 3º) Gabriela Sousa de Melo Mieto
QUÍMICA	485/2010	ADJUNTO: 1º) Alexandre Luiz Parize
QUÍMICA ORGÂNICA	125/2011	EDITAL PUBLICADO
RECURSOS HÍDRICOS	136/2011	EDITAL PUBLICADO
SANEAMENTO AMBIENTAL	488/2010	ADJUNTO: 1º) Elaine Nolasco Ribeiro; ASSISTENTE: 1º) Beatriz Rodrigues de Barcelos
ZOOTECNIA	486/2010	ADJUNTO: 1- <b>Rafaela Carareto.</b>





- Evolução do Quadro Docente e Funcional da FUP 2006 – 2010:

PERÍODO	CURSOS					QUADRO		
	CIÊNCIAS NATURAIS DIURNO	CIÊNCIAS NATURAIS NOTURNO	GESTÃO AMBIENTAL	GESTÃO DO AGRONEGÓCIO	EDUCAÇÃO NO CAMPO	ALUNOS	DOCENTES	TÉCNICO-ADMINISTRATIVOS
1º / 2006	38	-	-	30	-	68	10	3
2º / 2006	58	-	-	62	-	120	19	5
1º / 2007	94	-	-	101		195	21	8
2º / 2007	105	-	-	123	60	288	21	10
1º / 2008	141	-	-	158	60	359	22	10
2º / 2008	170	41	40	191	97	539	36	17
1º / 2009	198	60	81	223	91	653	57	18
2º / 2009	204	86	115	256	149	810	63	20
1º / 2010	212	111	151	276	148	898	66	23
2º / 2010	203	124	173	269	203	972	78	31



- Aquisições:

Item	Quant.	Descrição	Destinação	Valor (R\$)
01	-	Mobiliário p/ laboratórios	Mobiliar os laboratórios de química, biologia e artes da UAC	256.452,00
02	50	Cadeira giratória c/ braço	Mobiliar novas salas de professores	38.000,00
03	01	Aparelho de ar condicionado	Mobiliar novas salas de professores	1.300,00
04	04	Roupeiros de aço	Mobiliar sala de vestiário para colaboradores da limpeza e conservação da FUP	3.050,00
05	03	Leitor de código de barras	Utilização na biblioteca setorial da FUP	582,00
		<b>TOTAL</b>		<b>299.384,00</b>



- Demonstrativo Financeiro 2010:

<b>NATUREZA DA DESPESA</b>	<b>DESPESAS REALIZADAS</b>	<b>VALOR (R\$)</b>
<b>CUSTEIO</b>		<b>278.803,43</b>
MATERIAL DE CONSUMO	Café	1.904,25
	Mat. de limpeza	940,55
	Mat. de Escritório	8.247,72
	Mat. de Laboratório	1.111,90
	Combustíveis	17.482,00
	Outros	21.682,51
DIARIAS / HOSPEDAGEM	Apoio à Graduação	7.137,81
	Apoio à Pesquisa	1.150,00
	Apoio à Extensão	10.500,00
	Outros	1.582,03
PASSAGENS/DESP. C/ LOCOMOÇÃO	Apoio à Graduação	1.172,10
	Apoio à Pesquisa	0,00
	Apoio à Extensão	0,00
	Outros	26.627,90
AUXÍLIO FINANC. A ESTUDANTES	Ajuda de custos	29.945,00
SERVICOS DE TERCEIROS - PESSOA FISICA	Locação de imóveis	37.944,00
	Participações externas	4.600,00
	Outros	11.194,10
SERVICOS DE TERCEIROS-PESSOA JURIDICA	Manutenção de veículos	26.419,00
	Seguros de veículos	18.665,00
	Serviços gráficos	8.330,00
	Locação de imóveis	40.000,00
	Outros	1.011,56
<b>DESPESAS DE EXERC. ANTERIORES</b>	<b>Empenhados/2009</b>	<b>1.015.058,23</b>
IMPOSTOS E OBRIGAÇÕES TRIBUTÁRIAS		1.156,00

<b>INVESTIMENTOS</b>		<b>298.994,01</b>
EQUIPAMENTOS	Equip. laboratórios	2.660,01
	Mobiliário	294.452,00
	Outros	1.882,00
OBRAS E INSTALAÇÕES		0,00
<b>TOTAL</b>		<b>1.592.855,67</b>